

## Zang

**A1**  
♩ = 105  
G 2 Bm 3 A 4 F#m *Couplet 1* G

Hal - lo, al die fel-le kleu - ren

6 Bm 7 A 8 G  
Ken ik al - leen van snoep, mm Oog - ver - blin - dend Oh wow, zuur-stok-ro-ze En

**B**  
10 Bm 11 A 12 F#m G *Voorrefrein*

hee wat is het Gi - ga - groen, mm De na - tuur moet win - nen Zie al - les leeft

14 Bm 15 A 16 F#m 17 G  
en al - les beeft Daar - tus - sen zweeft en wordt ge - loeid Het knort en kraait,

**C**  
18 Bm 19 A 20 F#m G *Refrein*

wat zoemt dat zaait De gro - te cir - kel van het le - ven Ja het moet veel be - ter

22 Bm 23 A 24 F#m  
De aar - de wordt maar he - ter Hoor ons nou Laat de we - relde le - ven!

25 G 26 Bm 27 A  
't Is voor nu en la - ter Straks staan we on - der wa - ter Sla a - larm

**D**  
28 *Rap* Gmaj7  
Sa - men lukt het ze - ker! ten we gaan, ja we gaan voor Gi - ga - groen La - ten we 't  
La -

# GI-GA-GROEN

## Zang

Bm 30 Asus4 31

al - le - maal, al - le - maal sa - men doen Denk niet te moei - lijk stap op die trein We kun - nen

F#m 32 Gmaj7 33

al - le - maal hel - den zijn La - ten we gaan, ja we gaan voor Gi - ga - groen La - ten we 't

Bm 34 Asus4 35

al - le - maal, al - le - maal sa - men doen Denk niet te moei - lijk, stap op die trein We kun - nen

**A2**  
F#m 36 Couplet 2 G 38 Bm

al - le - maal hel - den zijn Weg met al dat plas - tic En kom op spring 'ns op die fiets, mm

A 39 G 41

We gaan be - gin - nen Blau - we lucht, schoon wa - ter Zo su - per

Bm 42 A 43 F#m 44 **B** G Voorrefrein

gek is dat toch niet? mm Nou dan! Daar gaan we! Zie al - les leeft

Bm 46 A 47 F#m 48 G 49

en al - les beeft Daar - tus - sen zweeft en wordt ge - loeid Het knort en kraait,

Bm 50 A 51 F#m 52

wat zoemt dat zaait De gro - te cir - kel van het le - ven

# GI-GA-GROEN

## Zang

C

**Refrein**

G Bm A

54 55

Ja het moet veel be-ter De aar-de wordt maar he-ter Hoor ons nou

F#m G Bm

56 57 58

Laat de we - reld le-ven! 't Is voor nu en la-ter Straks staan we on - der wa-ter

E **Dans**

A Gmaj7 Bm Asus4 F#m

59 60 62 63 64

Sla a-larm Sa-men lukt het ze-ker!

B

Gmaj7 Bm Asus4 F#m Gmaj7 **Voorrefrein** Bm

65 66 67 68 70

Zie al - les leeft en al - les beeft

Asus4 F#m Gmaj7

71 72 73

Daar - tus - sen zweeft en wordt ge - loeid Het knort en kraait,

Bm Asus4 F#m

74 75 76

wat zoemt dat zaait De gro - te cir - - kel van het le-ven

# Spelenderwijsorkest GI-GA-GROEN

muziek & tekst: Ai Ming Oei  
arr. Ivo Kouwenhoven

Viool

$\text{♩} = 105$

**A1** Couplet 1

**B** Voorrefrein

**C** Refrein

**D** Rap

**A2** Couplet 2

**B** Voorrefrein

**C** Refrein

**E** Dans

**B** Voorrefrein

# Spelenderwijsorkest GI-GA-GROEN

muziek & tekst: Ai Ming Oei  
arr. Ivo Kouwenhoven

Blokfluit

$\text{♩} = 105$

**A1** Couplet 1

**B** Voorrefrein

**C** Refrein

**D** Rap

**A2** Couplet 2

**B** Voorrefrein

**C** Refrein

**E** Dans

**B** Voorrefrein

# Spelenderwijsorkest GI-GA-GROEN

muziek & tekst: Ai Ming Oei  
arr. Ivo Kouwenhoven

Fluit/Hobo

$\text{♩} = 105$

**A1** Couplet 1

**B** Voorrefrein

**C** Refrein

**D** Rap

**A2** Couplet 2

**B** Voorrefrein

**C** Refrein

**E** Dans

**B** Voorrefrein

# Spelenderwijsorkest GI-GA-GROEN

muziek & tekst: Ai Ming Oei  
arr. Ivo Kouwenhoven

B $\flat$  Klarinet

$\text{♩} = 105$

**A1** Couplet 1

**B** Voorrefrein

**C** Refrein

**D** Rap

**A2** Couplet 2

**B** Voorrefrein

**C** Refrein

**E** Dans

**B** Voorrefrein

# Spelenderwijsorkest GI-GA-GROEN

muziek & tekst: Ai Ming Oei  
arr. Ivo Kouwenhoven

Sopraan Saxofoon

$\text{♩} = 105$

**A1** *Couplet 1*

**B** *Voorrefrein*

**C** *Refrein*

**D** *Rap*

**A2** *Couplet 2*

**B** *Voorrefrein*

**C** *Refrein*

**E** *Dans*

**B** *Voorrefrein*

# Spelenderwijsorkest GI-GA-GROEN

muziek & tekst: Ai Ming Oei  
arr. Ivo Kouwenhoven

Alt Saxofoon

$\text{♩} = 105$

**A1** Couplet 1

**B** Voorrefrein

**C** Refrein

**D** Rap

**A2** Couplet 2

**B** Voorrefrein

**C** Refrein

**E** Dans

**B** Voorrefrein

# Spelenderwijsorkest GI-GA-GROEN

muziek & tekst: Ai Ming Oei  
arr. Ivo Kouwenhoven

F Hoorn

$\text{♩} = 105$

**A1** *Couplet 1*

**B** *Voorrefrein*

**C** *Refrein*

**D** *Rap*

**A2** *Couplet 2*

**B** *Voorrefrein*

**C** *Refrein*

**E** *Dans*

**B** *Voorrefrein*

# Spelenderwijsorkest GI-GA-GROEN

muziek & tekst: Ai Ming Oei  
arr. Ivo Kouwenhoven

E♭ Hoorn

**A1** Couplet 1

**B** Voorrefrein

**C** Refrein

**D** Rap

**A2** Couplet 2

**B** Voorrefrein

**C** Refrein

**E** Dans

**B** Voorrefrein

# Spelenderwijsorkest GI-GA-GROEN

muziek & tekst: Ai Ming Oei  
arr. Ivo Kouwenhoven

B♭ Trompet/Bugel/Bariton

**A1** Couplet 1

**B** Voorrefrein

**C** Refrein

**D** Rap

**A2** Couplet 2

**B** Voorrefrein

**C** Refrein

**E** Dans

**B** Voorrefrein

# Spelenderwijsorkest GI-GA-GROEN

muziek & tekst: Ai Ming Oei  
arr. Ivo Kouwenhoven

C Trombone

$\text{♩} = 105$

**A1** Couplet 1

**B** Voorrefrein

**C** Refrein

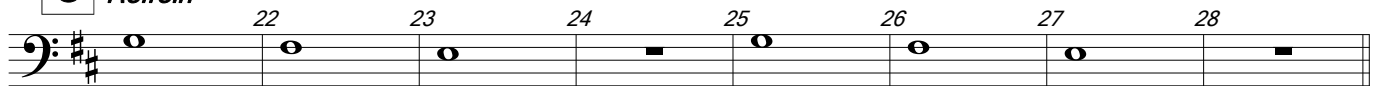

**D** Rap

**A2** Couplet 2

**B** Voorrefrein

**C** Refrein

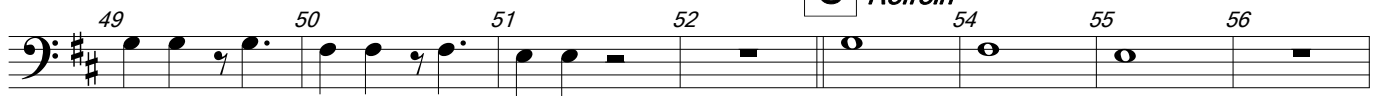

**E** Dans

**B** Voorrefrein

# Spelenderwijsorkest GI-GA-GROEN

muziek & tekst: Ai Ming Oei  
arr. Ivo Kouwenhoven

B $\flat$  Trombone

**A1** Couplet 1

**B** Voorrefrein

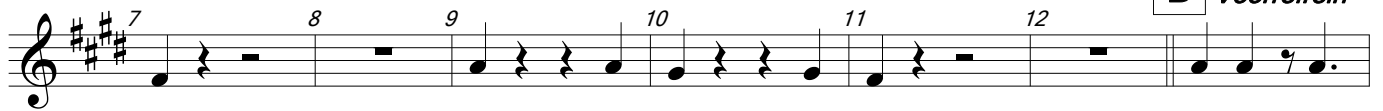

**C** Refrein

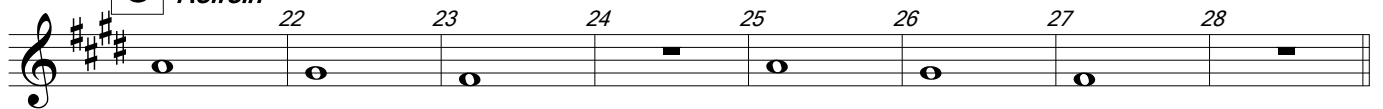

**D** Rap

**A2** Couplet 2

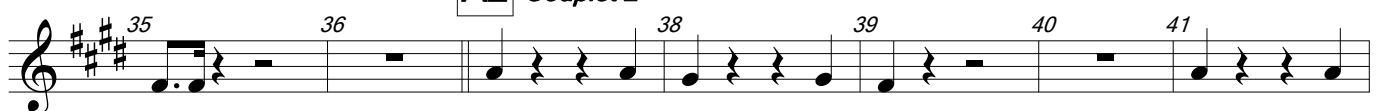

**B** Voorrefrein

**C** Refrein

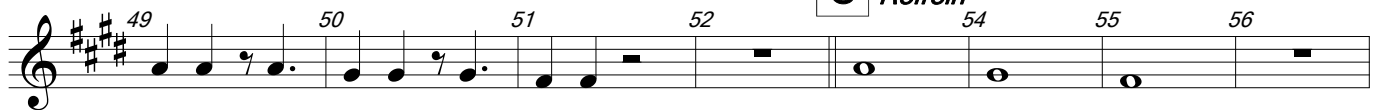

**E** Dans

**B** Voorrefrein

# Spelenderwijsorkest GI-GA-GROEN

muziek & tekst: Ai Ming Oei  
arr. Ivo Kouwenhoven

Klokkenspel

$\text{♩} = 105$

**A1** Couplet 1

**B** Voorrefrein

**C** Refrein

**D** Rap

**A2** Couplet 2

**B** Voorrefrein

**C** Refrein

**E** Dans

**B** Voorrefrein

Keyboard

**A1** *Couplet 1*

♩ = 105

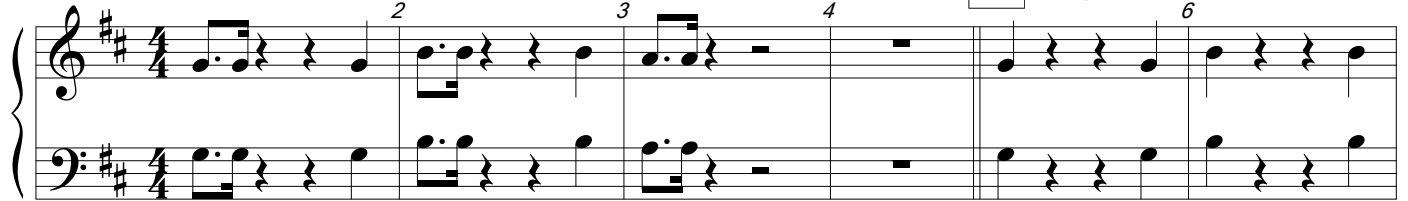

**B** *Voorrefrein*

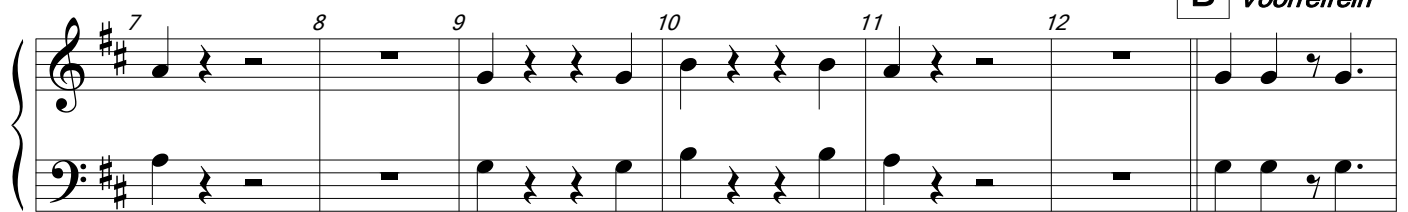

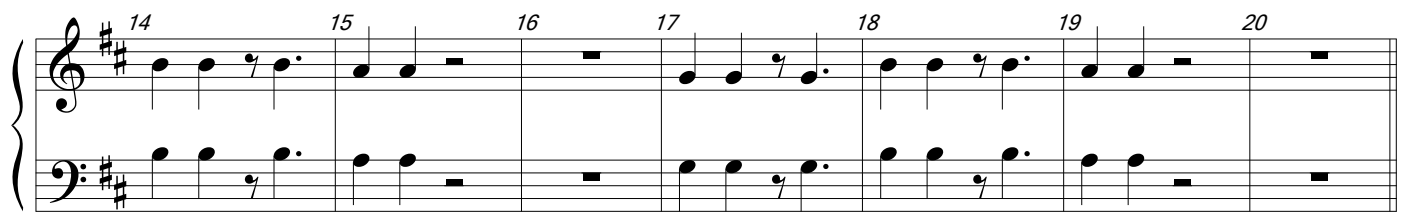

**C** *Refrein*

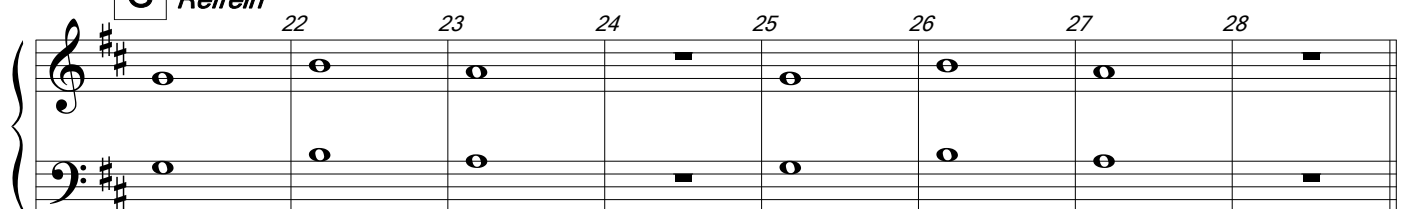

**D** *Rap*

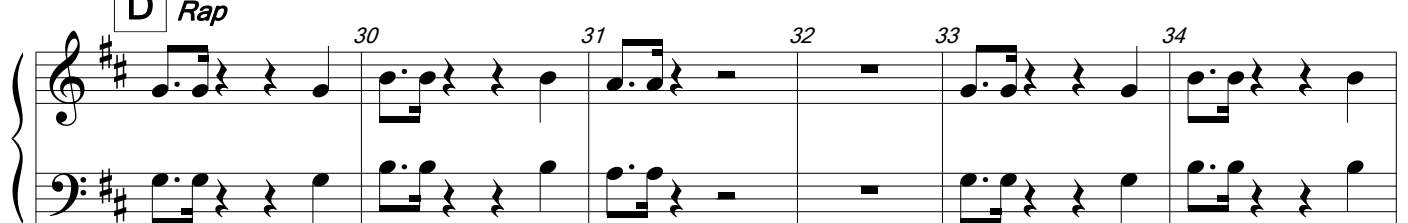

**A2** *Couplet 2*

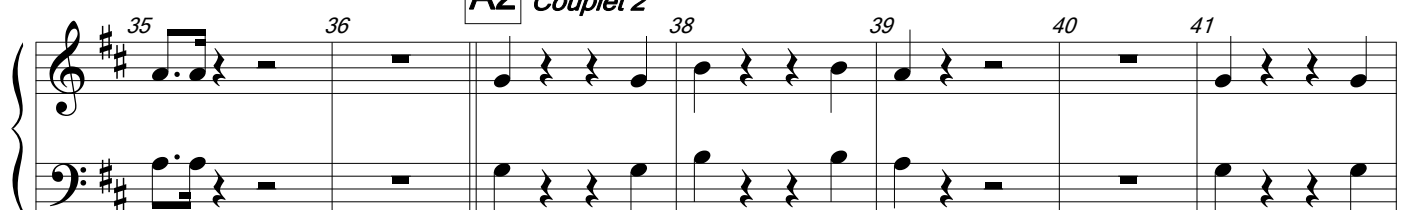

GI-GA-GROEN  
Keyboard**B** Voorrefrein

**C** Refrein

**E** Dans

**B** Voorrefrein

# Spelenderwijsorkest GI-GA-GROEN

muziek & tekst: Ai Ming Oei  
arr. Ivo Kouwenhoven

Percussie

♩ = 105

**A1** *Couplet 1*

2 3 4 6 7

**B** *Voorrefrein*

8 9 10 11 12 14

**C** *Refrein*

15 16 17 18 19 20

22 23 24 25 26 27 28

**D** *Rap*

30 31 32 33 34 35

**A2** *Couplet 2*

36 38 39 40 41 42

**B** *Voorrefrein*

43 44 46 47 48 49 50

**C** *Refrein*

51 52 54 55 56 57

**E** *Dans*

58 59 60 62 63

**B** *Voorrefrein*

64 65 66 67 68

70 71 72 73 74 75 76
